七ヶ浜町 津波ハザードマップ

危険箇所を事前に把握！最寄りの避難所・経路を確認しましょう!!

このハザードマップには、最大クラスの津波が悪条件下において発生した場合に想定される浸水区域と、土砂災害の危険性がある区域を表示しています。本マップを活用し、災害リスクについてご理解いただき、激甚化する自然災害から、ご自身やご家族の命を守れるよう、日頃から防災意識を高めましょう。

想定した悪条件は
- ●地震発生とともに地盤が沈下
- ●津波発生時の潮位が満潮
- ●津波が越流し防潮堤は破壊

- 主要地点浸水深(単位:m)
- 東日本大震災時浸水ライン
- 第一波到達時間及び最大津波水位(T.P.m)

津波浸水深
- 10.0m以上
- 5.0m以上 10.0m未満
- 3.0m以上 5.0m未満
- 2.0m以上 3.0m未満
- 1.0m以上 2.0m未満
- 0.5m以上 1.0m未満
- 0.3m以上 0.5m未満
- 0.3m未満

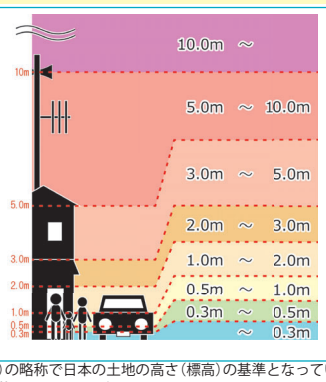

- 拠点避難所
- 指定避難所(施設、建物など)
- 指定避難場所又は一時避難場所(広場など)
- 町役場
- 行政界
- 主な避難経路
- 土砂災害特別警戒区域
- 土砂災害警戒区域
- 土砂災害危険箇所

※ T.P.とは…東京湾平均海面(Tokyo Peil)の略称で日本の土地の高さ(標高)の基準となっています。
※避難施設名に併記の[ ]内の数字は海抜を示しています。

※表中の施設は、津波注意報まで避難可能な施設です。津波警報、大津波警報が発令された場合は、浸水するおそれがありますので使用できません。

番号	避難所及び避難場所名称	所在地	海抜(m)
⑪	菖蒲田浜地区避難所	菖蒲田浜字和田51	9.8
⑮	東宮浜地区交流センター	東宮浜字笠岩16-15	1.9
⑯	要害・御林地区避難所	東宮浜字吉子45-1	3.7
⑳	汐見台第2分館	汐見台1丁目12-3	5.9
㉑	汐見台南第1集会所	汐見台南1丁目2-40	5.7
㉖	東宮浜児童遊園	東宮浜字笠岩16	1.9
㉘	要害児童遊園	東宮浜字笠岩16-26	1.2
㊳	第1ネオポリス児童公園	遠山3丁目11-13付近	3.2
㊺	五社明神境内	菖蒲田浜字招又48	11.1
㊻	花渕浜児童遊園	花渕浜字後田56	1.7
㊼	同性寺境内	花渕浜字古舘12	2.2
㊾	金剛寺境内	吉田浜字寺山3	11.1
㊺	春公園	汐見台南1丁目6-1付近	5.7

※2 アクアリーナは地震時には安全確認が必要となります。

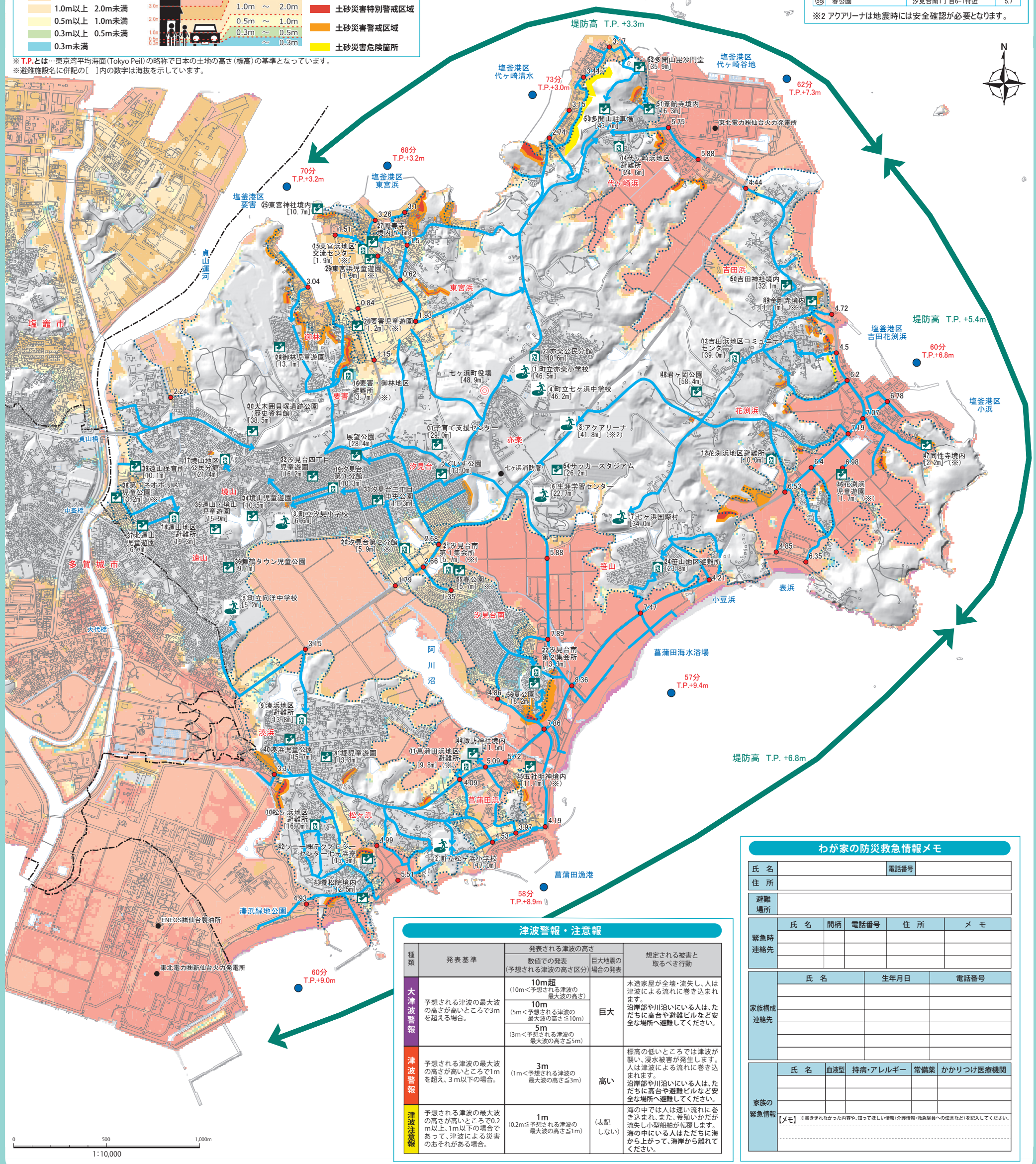

津波警報・注意報

種類	発表基準	発表される津波の高さ: 数値での発表(予想される津波の高さ区分)	発表される津波の高さ: 巨大地震の場合の発表	想定される被害と取るべき行動
大津波警報	予想される津波の最大波の高さが高いところで3mを超える場合。	10m超(10m<予想される津波の最大波の高さ)	巨大	木造家屋が全壊・流失し、人は津波による流れに巻き込まれます。沿岸部や川沿いにいる人は、ただちに高台や避難ビルなど安全な場所へ避難してください。
		10m(5m<予想される津波の最大波の高さ≦10m)		
		5m(3m<予想される津波の最大波の高さ≦5m)		
津波警報	予想される津波の最大波の高さが高いところで1mを超え、3m以下の場合。	3m(1m<予想される津波の最大波の高さ≦3m)	高い	標高の低いところでは津波が襲い、浸水被害が発生します。人は津波による流れに巻き込まれます。沿岸部や川沿いにいる人は、ただちに高台や避難ビルなど安全な場所へ避難してください。
津波注意報	予想される津波の最大波の高さが高いところで0.2m以上、1m以下の場合であって、津波による災害のおそれがある場合。	1m(0.2m≦予想される津波の最大波の高さ≦1m)	(表記しない)	海の中では人は速い流れに巻き込まれ、また、養殖いかだが流失し小型船舶が転覆します。海の中にいる人はただちに海から上がって、海岸から離れてください。

わが家の防災救急情報メモ

氏名		電話番号	
住所			
避難場所			

緊急時連絡先	氏名	間柄	電話番号	住所	メモ

家族構成連絡先	氏名	生年月日	電話番号

家族の緊急情報	氏名	血液型	持病・アレルギー	常備薬	かかりつけ医療機関

【メモ】※書ききれなかった内容や、知ってほしい情報(介護情報・救急隊員への伝言など)を記入してください。

測量法に基づく国土地理院長承認(使用)R 4JHs 578